

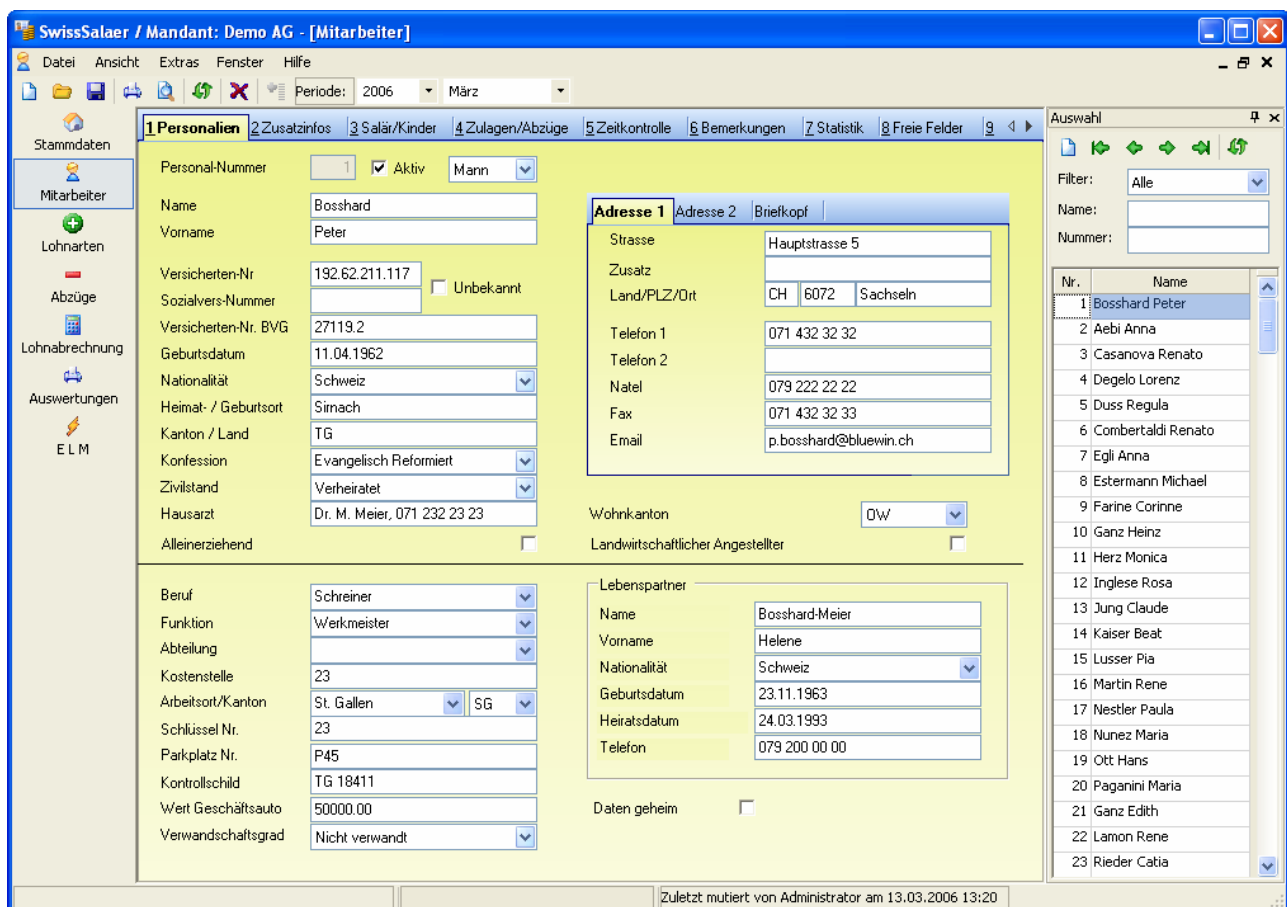

## Kurzbeschreibung Swiss-Salär

Die Vielfalt an gesetzlichen Bestimmungen und Regelungen in Bezug auf die Lohnverarbeitung machen heute den Einsatz einer professionellen Lohnbuchhaltung in einem Unternehmen unerlässlich. Zurzeit befindet sich Swiss-Salär **im Suva-Test**. Anhand von über 30 unterschiedlichen Testfällen und zahlreichen Systemtests, wird das Programm auf ‚Herz und Nieren‘ geprüft. Diese Tests werden voraussichtlich im August 2006 abgeschlossen sein.



Personalstamm Swiss-Salär

Swiss-Salär wird mit einem konfigurierten Lohnartenstamm und den gesetzlichen Abzugsarten ausgeliefert. Selbstverständlich können Sie eigene Lohnarten und Abzüge erfassen oder bestehende Daten den eigenen Bedürfnissen anpassen.

Sämtliche Stammdaten sind so ausgelegt, dass die Jahres-Abrechnungen und Lohnausweise mit dem einheitlichen Lohnmeldeverfahren **ELM** übermittelt werden können. Die kantonalen Quellensteuertarife und das Clearingverzeichnis der Banken können jederzeit über das Internet aktualisiert werden. Firmen mit mehreren Standorten in unterschiedlichen Kantonen können mit den jeweiligen kantonalen Familienausgleichskassen korrekt abrechnen.

Mit speziell konfigurierten Lohnläufen können Ende Jahr die 13. Monatslöhne oder individuelle Austritte automatisch berechnet und ausbezahlt werden.



- **Neuer Lohnausweis** (Form. 11-2005)
- Korrekte Berechnung des **Privatanteils für Geschäftswagen** (Rz 21-25)
- Integrierte **Statistiken** (BFS, BESTA)
- Einheitliches Lohnmeldeverfahren **ELM** zur Lohndatenübermittlung an die verschiedenen Versicherungen und kantonalen Steuerbehörden
- Automatische Lohnberechnung bei **Austritt** inkl. Überstunden- und Ferienausgleich
- Automatisch Berechnung von **Überzeitzuschlägen** bei Nacht- und Sonntagsarbeit
- **Terminierte Lohnerhöhungen** (Lehrlinge)
- **Drittbegünstigte** (Miete, Lohnpfändung usw.)
- Modul **Quellensteuer** zur automatischen Berechnung des Quellensteuer-Abzugs gemäss den kantonalen Tarifen
- Modul **unperiodische Zahlungen** (Verwaltungsrats honorare)
- Modul **Rückrechnung** zur nachträglichen Auszahlung von Lohnbestandteilen. Rückrechnungen können das laufende Jahr sowie auch das Vorjahr betreffen.
- Monatliche Verbuchung in die **Sage Sesam** Buchhaltung. Auf Wunsch werden auch die Arbeitgeberbeiträge inkl. Anteil 13. Monatslohn verbucht.

Bezeichnung	Anzahl / %	Einh.	Ansatz	Total	Gearb.	Gleitzeit	Überzeit	Ferien
1000 Monatslohn	1.00		7500.00	7500.00	142.00	-5.00		42.50
1910 Privatanteil Geschäftswagen	1.00		500.00	500.00				
3000 Kinderzulage				310.00				
<b>Bruttolohn</b>				<b>8310.00</b>				
1 AHV	5.0500		8000.00	404.00				
2 ALV	1.0000		8000.00	80.00				
3 ALVZ	0.5000		0.00	0.00				
4 UVG	1.4600		8000.00	116.80				
5 UVGZ1	0.0000		8000.00	0.00				
6 UVGZ2	0.0000		0.00	0.00				
7 KTG1	0.0000		8000.00	0.00				
8 KTG2	0.6780		8000.00	54.25				
9 OST	0.0000		8310.00	0.00				
10 BVG				540.00				
11 UVGP	0.0000		8000.00	0.00				
15 BVG-Einkaufsbeiträge				0.00				
<b>Total Abzüge</b>				<b>1195.05</b>				
6040 Pauschale Repräsentationsspesen				100.00				
<b>Total andere Zulagen</b>				<b>100.00</b>				
<b>Nettolohn</b>				<b>7214.95</b>				
1910 Privatanteil Geschäftswagen				500.00				
1950 Verbilligung Mietwohnung				1000.00				
<b>Total andere Abzüge</b>				<b>1500.00</b>				
<b>Auszuzahlender Betrag</b>				<b>5714.95</b>	<b>142.00</b>	<b>-5.00</b>	<b>0.00</b>	<b>42.50</b>

Lohnabrechnung Swiss-Salär

## Vertrieb

ComTech AG in Münsingen, [www.comte.ch](http://www.comte.ch)

PC AG in Widnau, [www.pc-ag.ch](http://www.pc-ag.ch)

SEC Wirtschaftsinformatik Geissmann in Birsfelden, [www.secinf.ch](http://www.secinf.ch)

Thalmann EDV in Münchwilen, [www.thalmann-edv.ch](http://www.thalmann-edv.ch)